PUBLIC NOTICE

NOTICE OF AVAILABILITY OF INITIAL STUDY
NOTICE OF INTENT TO ADOPT A MITIGATED NEGATIVE DECLARATION FOR THE BEDFORD CANYON CHANNEL, STAGE 1 PROJECT

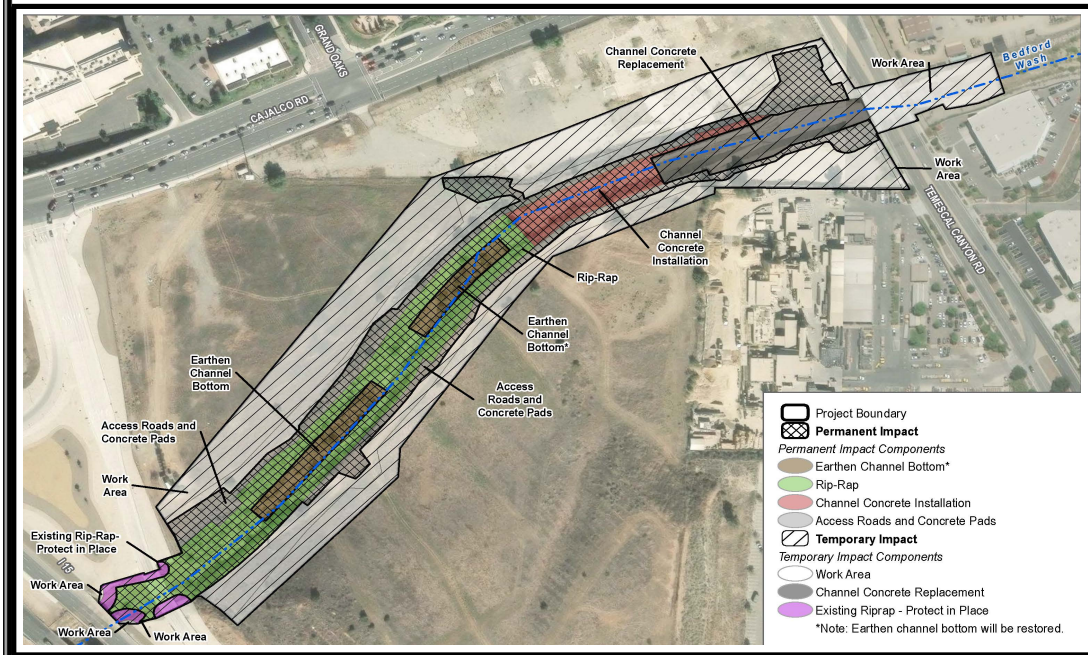

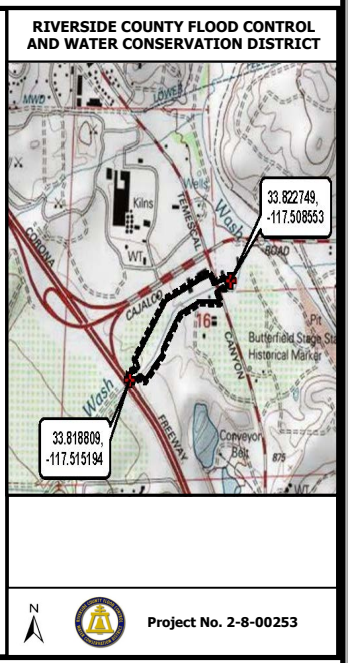

PROJECT INFORMATION

The District proposes the construction, operation and maintenance of a channel improvement project within approximately 2,200 linear feet of Bedford Canyon Channel to address existing drainage deficiencies and significant sedimentation beneath and upstream of the Temescal Canyon Road bridge. The extent of the Project site consists of an approximately 1,700-linear-foot segment of unimproved channel downstream (east) of the I-15 Cajalco Road off-ramp, and approximately 850 linear feet of concrete-lined trapezoidal channel downstream of the natural channel segment, west of Temescal Canyon Road that would replace the existing 500 feet of concrete-lined trapezoidal channel.

INFORMATION FOR CEQA REVIEW

In accordance with the California Environmental Quality Act (CEQA), the District has conducted an Initial Study for this Project which analyzes potential impacts it may have on the environment. The result of this study shows this Project will not significantly impact the environment and a Mitigated Negative Declaration (MND) is proposed. The 30-day public review period begins on September 16, 2025. This public notice is to solicit comments, questions or concerns about the environmental analysis and Project impacts.

WHERE INFORMATION IS AVAILABLE

A copy of the Initial Study and MND is available for review at the following locations:

RCFC&WCD
1995 Market Street
Riverside, CA 92501
951.955.1200

Online
Please visit the RCFC&WCD website at: www.rcflood.org
The CEQA document and public notices are located in the lower left corner of the website under the "CEQA/Section 18" tab.

PUBLIC COMMENTS AND CONTACT INFORMATION

Any comments or concerns about the proposed Project, Initial Study or MND must be submitted in writing no later than **October 16, 2025**. Written responses should make reference to the **"Bedford Canyon Channel ,Stage 1 Project."**

Please submit any written comments to:
Riverside County Flood Control and Water Conservation District 1995 Market Street
Riverside, CA 92501
Attn: Environmental Regulatory Services III

Questions should be directed to:
Jason Swenson: 951.955.8082
jdswenso@rivco.org
-or-
Karla Cardenas: 951.955.1242
kacarden@rivco.org

AVISO PUBLICO

AVISO DE DISPONIBILIDAD DEL ESTUDIO INICIAL
AVISO DE INTENCIÓN DE ADOPTAR UNA DECLARACIÓN NEGATIVA MITIGADA
PARA EL DRENAJE DE TORMENTAS DE BEDFORD CAÑÓN CANAL ETAPA 1

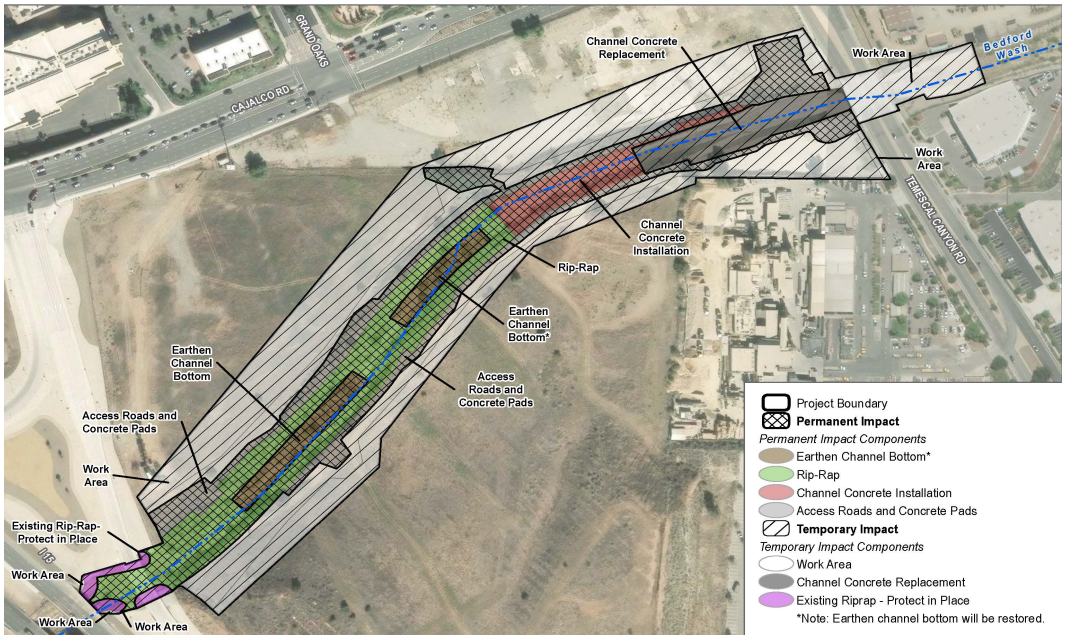

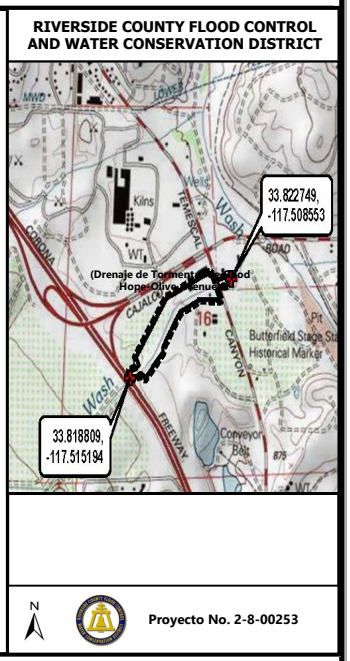

INFORMACIÓN DEL PROYECTO

El Distrito propone la construcción, operación y mantenimiento de un proyecto de mejora del canal dentro de aproximadamente 2,200 pies lineales del Canal del Cañón Bedford para abordar las deficiencias de drenaje existentes y la sedimentación debajo y aguas arriba del puente de la calle de Temescal Canyon Road. El sitio del proyecto comprende un segmento de aproximadamente 1,700 pies lineales de canal sin mejorar aguas abajo (al este) de la rampa de salida de Cajalco Road de la I-15, y aproximadamente 850 pies lineales de canal trapezoidal revestido de concreto aguas abajo del segmento del canal natural, al oeste de la calle de Temescal Canyon Road, que reemplazaría los 500 pies de canal trapezoidal revestido de concreto existentes.

INFORMACIÓN PARA LA REVISIÓN

De acuerdo con la Ley de Calidad Ambiental de California (CEQA), el Distrito ha realizado un Estudio Inicial para este Proyecto que analiza los posibles impactos que pueda tener en el medio ambiente. El resultado de este estudio muestra que este Proyecto no tendrá un impacto significativo en el medio ambiente y se propone una Declaración Negativa Mitigada (MND). El período de revisión pública de 30 días comienza el 16 de Septiembre de 2025. Este aviso público es para solicitar comentarios, preguntas o inquietudes sobre el análisis ambiental y los impactos del Proyecto.

DONDE LA INFORMACIÓN ESTÁ DISPONIBLE

Una copia del Estudio Inicial y del MND está disponible para su revisión en las siguientes ubicaciones:

RCFC&WCD
1995 Market Street
Riverside, CA 92501
951.955.1200

En línea
Visite el sitio web de RCFC&WCD en: www.rcflood.org
El documento CEQA y los avisos públicos se encuentran en la esquina inferior izquierda del sitio web, e la pestaña "CEQA/Sección 18".

COMENTARIOS PÚBLICOS E INFORMACIÓN DE CONTACTO

Cualquier comentario o inquietud sobre el Proyecto propuesto, el Estudio Inicial o el MND deben presentarse por escrito a más tardar **el 16 de Octubre de 2025**. Las respuestas escritas deben hacer referencia al **"Proyecto Bedford Cañón Canal Etapa 1".**

Por favor envíe cualquier comentario por escrito a:
DISTRITO DE CONSERVACIÓN DE AGUA Y CONTROL DE INUNDACIONES DEL CONDADO DE RIVERSIDE (RCFC&WCD)
1995 Market Street
Riverside, CA 92501

Las preguntas deben dirigirse a:
Jason Swenson: 951.955.8082
jdswenso@rivco.org
-o-
Karla Cardenas: 951.955.1312
kacarden@rivco.org